



とっても
簡単!

マイナンバーカード

1



受付

マイナンバーカードを
カードリーダーに
置いてください。

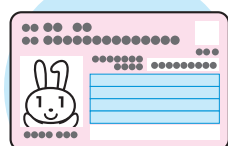

マイナンバーカード

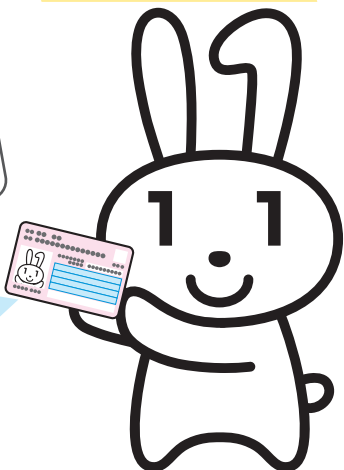

2



本人確認

顔認証または
4桁の暗証番号を入力してください。

顔認証



暗証番号

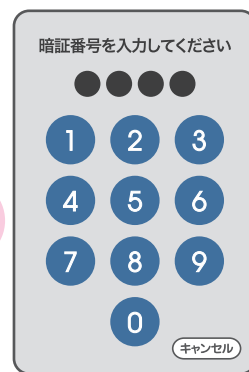

or

3



同意の確認

診察室等での診療・服薬・健診情報の
利用について確認してください。

過去の情報を
利用いたします

過去の手術以外の診療・お薬情報を
当機関に提供することに同意
しますか。
この情報はあなたの診察や健康管理
のために使用します。

同意しない

同意する

(40歳以上対象)
過去の情報を
利用いたします

過去の健康情報を当機関に提供す
ることに同意しますか。
この情報はあなたの診察や健康管
理のために使用します。

同意しない・40歳未満

同意する

※高額療養費制度をご利用される方は、続けて確認・選択をお願いします。

4



受付完了

お呼びするまでお待ちください。

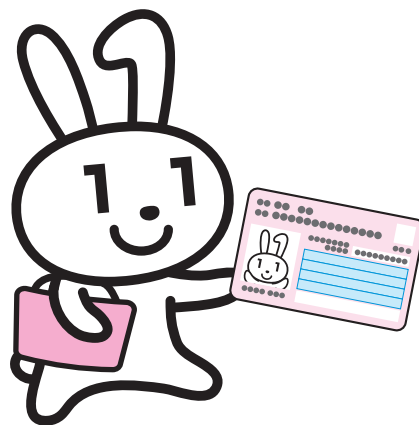

カードを忘れずに!

医療DXを通じた質の高い医療の提供にご協力ください。

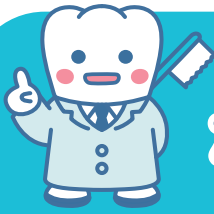

とっても
かんたん!

マイナンバーカード

受診の際は毎回お持ちください

1

受付



マイナンバーカードを
カードリーダーに
置いてください。

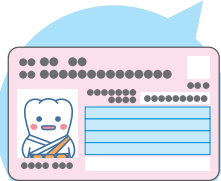

マイナンバーカード

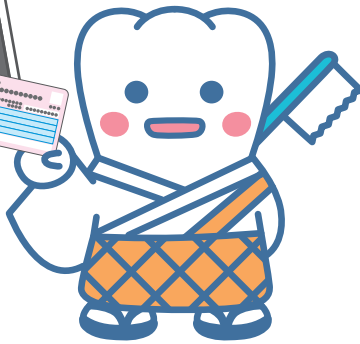

2

本人確認

顔認証または
4桁の暗証番号を入力してください。

顔認証

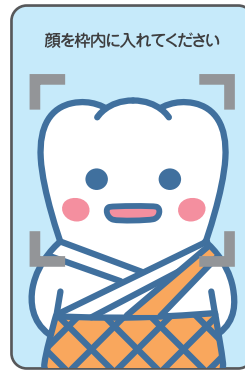

暗証番号

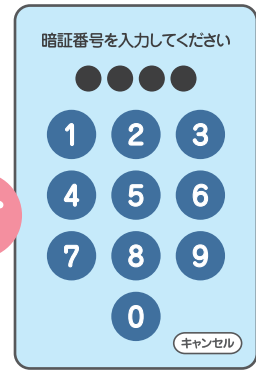

or

3

同意の確認

診察室等での診療・服薬・健診情報の
利用について確認してください。

過去の情報を
利用いたします

過去の手術以外の診療・お薬情報
を当機関に提供することに同意
しますか。
この情報はあなたの診察や健康管
理のために使用します。

同意しない

同意する

(40歳以上対象)
過去の情報を
利用いたします

過去の健康情報を当機関に提供す
ることに同意しますか。
この情報はあなたの診察や健康管
理のために使用します。

同意しない・40歳未満

同意する

※高額療養費制度をご利用される方は、続けて確認・選択をお願いします。

4

受付完了

お呼びするまでお待ちください。

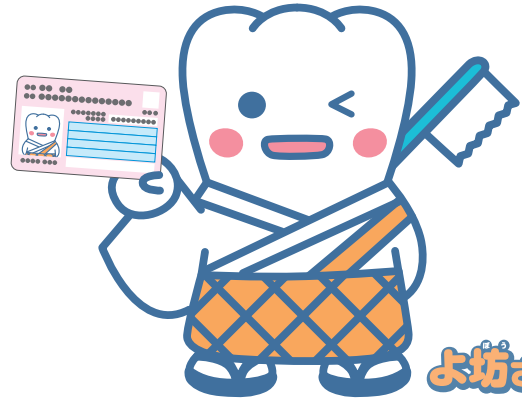

よ坊さん

カードを忘れずに!

医療DXを通じた質の高い医療の提供にご協力ください。

⚠️ ご注意ください！

**本年12月2日 から
現行の健康保険証は
発行されなくなります**

※12月2日時点で有効な保険証は最大1年間有効です

**マイナンバーカード
をご利用ください**

今回お持ちでない方は次回ご持参ください



マイナンバーカードの保険証利用登録がまだの方

➡️ 利用登録は窓口（カードリーダー）でできます